KEREN קרן
HAYESSOD היסוד
Pour le Peuple d'Israël

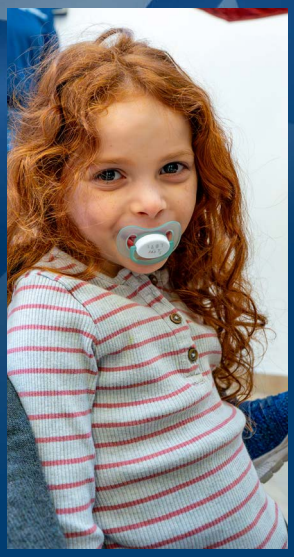




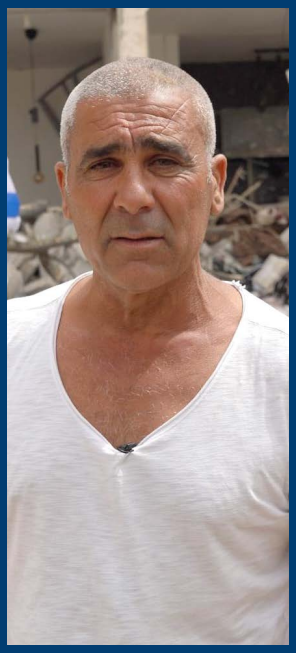

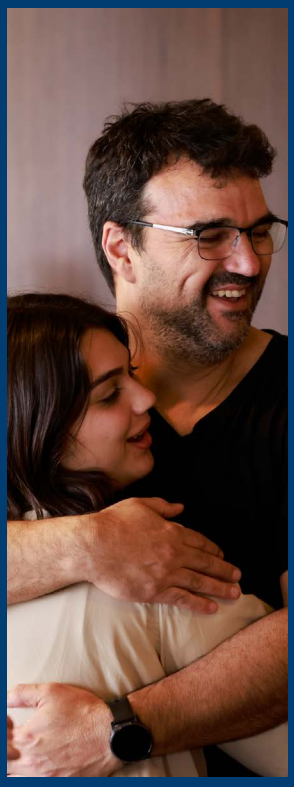



# VOTRE IMPACT

La réponse solidaire du Keren Hayessod aux besoins immédiats

**Opération Rugissement du Lion**





**C'est le moment de soutenir le Keren Hayessod. Nous avons besoin de vous pour aider Israël à émerger de la guerre plus fort et plus stable grâce au travail exceptionnel du Keren Hayessod avec ses partenaires de confiance sur le terrain.**

**Message du président Isaac Herzog, à Beer-Sheva, aux côtés nos dirigeants**

KEREN קרן HAYESSOD היסוד
Pour le Peuple d'Israël

**Impact de la réponse solidaire aux besoins immédiats**

# Chers amis,

Après plus de **40 jours d'affrontements intensifs avec le Hezbollah et l'Iran**, Israël observe un cessez-le-feu fragile. Dans ce climat d'incertitude persistante, le bilan humain continue de s'alourdir. Une fois de plus, cette réalité a plongé les Israéliens dans les abris. Avec la vie quotidienne paralysée et les écoles fermées, les enfants se retrouvent privés de la routine et du cadre bienveillant indispensables à leur équilibre.

Cette nouvelle escalade fait suite à ***l'opération Lion dressé*** de juin 2025, premier conflit direct avec l'Iran, qui a redéfini la donne sécuritaire pour Israël et son peuple. Pendant douze jours, les Israéliens ont subi des salves ininterrompues de missiles et de drones armés.

Huit mois plus tard, le déclenchement de ***l'opération Rugissement du Lion*** a replongé Israël dans une période de deuil et de profonds bouleversements.

Le Keren Hayessod s'est mobilisé dès les premiers instants, grâce à notre **réponse solidaire aux besoins immédiats**. Avec nos partenaires sur le terrain, nous avons déployé une aide vitale avec réactivité, précision et humanité. Nous avons atteint ceux qui en avaient le plus besoin, au moment où ils en avaient le plus besoin.

## NOS ACTIONS AVEC NOS PARTENAIRES SUR LE TERRAIN, PENDANT L'OPÉRATION LION DRESSÉ :

- **1700** aides d'urgence allouées aux familles sinistrées via le Fonds de l'Agence juive pour les victimes du terrorisme
- **1400** nouveaux immigrants (Olim) accompagnés par des actions spécifiques
- **100** familles d'Olim soutenues financièrement
- **5500** colis alimentaires distribués aux résidents d'Amigour
- **11** municipalités bénéficiaires d'un soutien essentiel
- **53** abris mobiles déployés
- **5** abris modernisés pour protéger des civils

KEREN קרן HAYESSOD היסוד
Pour le Peuple d'Israël

**Impact de la réponse solidaire aux besoins immédiats**

# Huit mois plus tard, le 28 février 2026, au cœur de l'opération Rugissement du Lion

Israël est de nouveau confronté à de lourdes pertes et de profonds bouleversements. Les familles ont été confinées dans les abris pour une durée inédite. Le retentissement constant des sirènes et les attaques de l'Iran et du Hezbollah ont plongé le quotidien dans un climat d'angoisse et d'incertitude permanente.

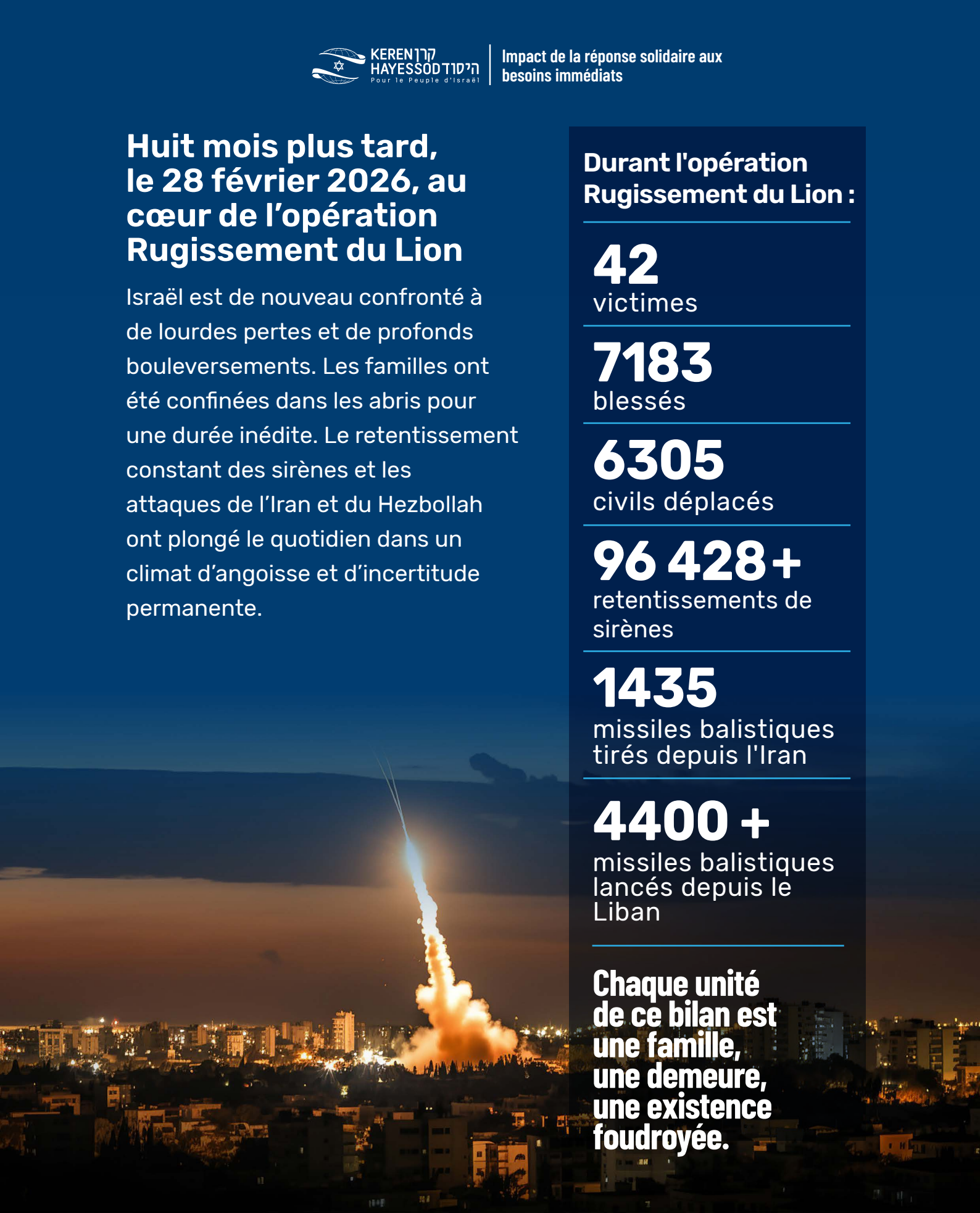

## Durant l'opération Rugissement du Lion :

**42**
victimes

**7183**
blessés

**6305**
civils déplacés

**96 428+**
retentissements de sirènes

**1435**
missiles balistiques tirés depuis l'Iran

**4400 +**
missiles balistiques lancés depuis le Liban

**Chaque unité de ce bilan est une famille, une demeure, une existence foudroyée.**

KEREN HAYESSOD קרן היסוד
Pour le Peuple d'Israël

Impact de la réponse solidaire aux besoins immédiats

# MERCI D'AVOIR RENDU CELA POSSIBLE

Au cœur de l'épreuve, vous étiez là. Aux côtés des familles, vous avez fortifié les communautés et aidé Israël.

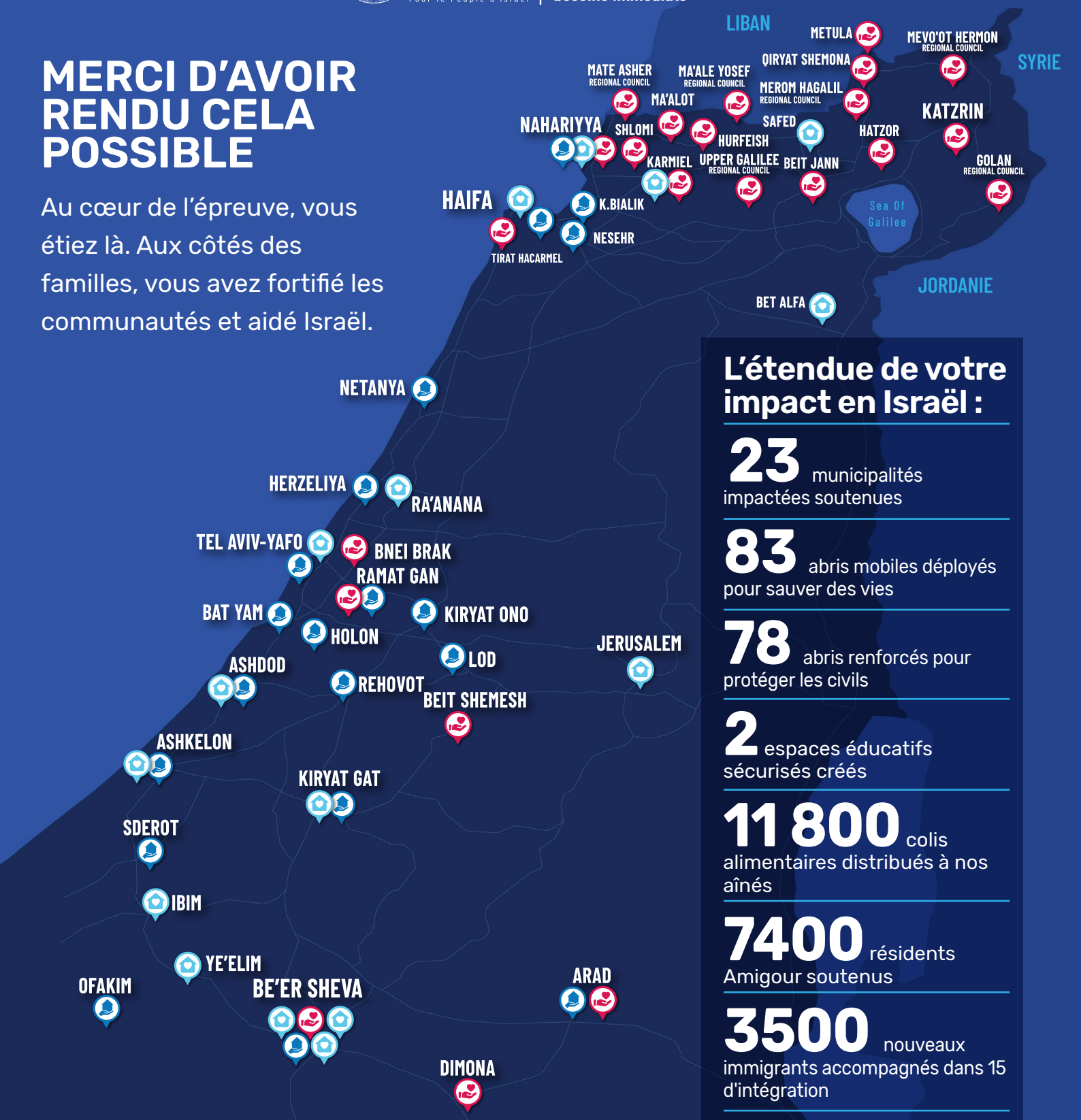


## L'étendue de votre impact en Israël :

**23** municipalités impactées soutenues

**83** abris mobiles déployés pour sauver des vies

**78** abris renforcés pour protéger les civils

**2** espaces éducatifs sécurisés créés

**11 800** colis alimentaires distribués à nos aînés

**7400** résidents Amigour soutenus

**3500** nouveaux immigrants accompagnés dans 15 d'intégration

**1115** familles bénéficiaires d'aides d'urgence

Centres d'intégration | Résidences séniors Amigour | Aide aux municipalités sinistrées

# ASSISTANCE AUX MUNICIPALITÉS SINISTRÉES

Ensemble, nous avons pu déployer protection et aide d'urgence sur le terrain.

Sous le hurlement des sirènes et la pluie de missiles, les municipalités ont été le premier rempart. Elles ont protégé les résidents, évacué les familles et maintenu la cohésion des communautés sous une pression immense.

Le Keren Hayessod s'est tenu à leurs côtés, en synergie avec les autorités locales pour recenser et répondre aux besoins urgents en temps réel.

**23**
municipalités sinistrées ont été épaulées

**83**
abris mobiles ont été déployés

**78**
abris ont été rénovés et équipés

**2**
espaces éducatifs protégés ont été créés





# BEIT SHEMESH, LA RECONSTRUCTION APRÈS LA DÉVASTATION

Une frappe de missile iranien sur Beit Shemesh a fait **9 morts, 40 blessés et ravagé plusieurs habitations**, forçant de nombreuses familles à l'évacuation immédiate.

Les dirigeants du Keren Hayessod se sont rapidement mobilisés sur le terrain, avec les autorités locales pour évaluer les besoins urgents et apporter une aide vitale dans les plus brefs délais.

> **Nous avons dû faire face à une situation inédite. Dans ces moments difficiles, le Keren Hayessod a été un véritable pilier pour nos habitants, leur prouvant qu'ils ne sont jamais seuls.**
>
> **Shmuel Greenberg, maire de Beit Shemesh**




# L'ABRI DU KEREN HAYESSOD QUI A SAUVÉ DES VIES

Six adolescents ont eu la vie sauve grâce à un abri mobile du Keren Hayessod à Karmiel. Surpris par la sirène en plein match de football, ils n'ont eu que quelques secondes pour s'y réfugier.

Efi a mis ses amis à l'abri juste avant que le missile tiré du Liban ne s'abatte à dix mètres de l'abri.

> **Je suis entré le dernier. J'ai poussé mes amis dans l'abri et fermé la porte juste avant l'explosion.**
>
> **Efi Schwartz, 12 ans**
> **Habitant de Karmiel**

# Résidences séniors Amigour

Pour des milliers de personnes âgées, se mettre à l'abri à temps s'est avéré impossible.

Ils étaient nombreux à être seuls.

Ils étaient nombreux à être paniqués.

Ne pouvant courir lors des alertes, sortir pour le strict nécessaire relevait d'une mise en danger inacceptable.

**11 800**
colis alimentaires distribués

**56**
résidences Amigour soutenues

**7400**
séniors accompagnés





Karla, originaire de Caracas, au Venezuela, vit désormais dans une résidence Amigour à Jérusalem.

Dans ce climat de guerre et d'incertitude, se procurer l'essentiel est devenu un véritable défi.

**“Merci de ne pas avoir oublié les personnes âgées. Je vous en suis profondément reconnaissante.”**

**Karla,
Amigour
Jerusalem**

# SOUTIEN AUX NOUVEAUX IMMIGRANTS (OLIM)

Dans les centres d'intégration du pays, votre générosité a offert aux enfants des parenthèses de normalité, de réconfort, et un sentiment de sécurité.

- **200** tout-petits (0-3 ans)
- **140** enfants de maternelle
- **400** élèves du primaire
- **260** élèves du collège et du lycée

Au sein de **15** centres d'intégration, **3500** résidents, dont **1500** enfants ont bénéficié d'activités sociales et éducatives.





**Israël a accueilli 115 olim en une semaine,** avec une forte représentation de familles françaises et britanniques.
Pour ces familles, le défi était immense, se reconstruire dans un nouveau pays, et affronter pour la première fois la réalité de la guerre.

**“Face au tumulte du monde, l’évidence s’est imposée, notre place est ici. Nous rentrons chez nous, en Israël, pour bâtir notre avenir.”**

**Jamie, Rivka et leur petit garçon, Eyal Shalom ont fait leur Alyah depuis Manchester, au Royaume-Uni.**

# LE FONDS DE L'AGENCE JUIVE D'AIDE AUX VICTIMES DU TERRORISME, SOUTENU PAR LE KEREN HAYESSOD

Quand tout bascule en un instant, le Fonds d'aide aux victimes du terrorisme, soutenu par le Keren Hayessod, intervient immédiatement.

Pour soutenir les survivants, une aide d'urgence atteint les familles sous 48 heures, brisant leur isolement. Dès lors, un soutien continu accompagne leur reconstruction.

**1115**
aides d'urgence de **1,300 $ US** chacune ont été allouées

**3000 +**
personnes ont bénéficié de cette aide.



**Quand nous avons pris la mesure de la frappe, tout a basculé. Ma fille a levé les yeux vers moi pour me dire « Nous n'avons plus de maison ». À cet instant, tout s'est écroulé.**

**La famille Kess, Bnei Brak**
Bénéficiaires du Fonds pour les victimes du terrorism

# ENSEMBLE, NOUS AVONS FAIT LA DIFFÉRENCE

En dépit du cessez-le-feu précaire avec l'Iran, l'opération ***Rugissement du Lion*** laisse des stigmates profonds. Entre déplacements de population et dévastation matérielle, la reconstruction s'amorce, lente et courageuse.

Grâce à la réponse solidaire du Keren Hayessod aux besoins immédiats, vous avez aidé les municipalités, apporté réconfort et sécurité à ceux qui ont tout perdu sous les frappes, redonnant courage à nos aînés et aux nouvelles familles arrivantes.

> **Réfugiés dans l'abri anti-bombes, nous avons entendu une énorme explosion. En un instant, notre vie s'est volatilisée. Nous devons repartir de zéro. Le soutien que nous avons reçu du Keren Hayessod nous donne force et espoir.**
>
> **Zvika Rotem, Haifa**

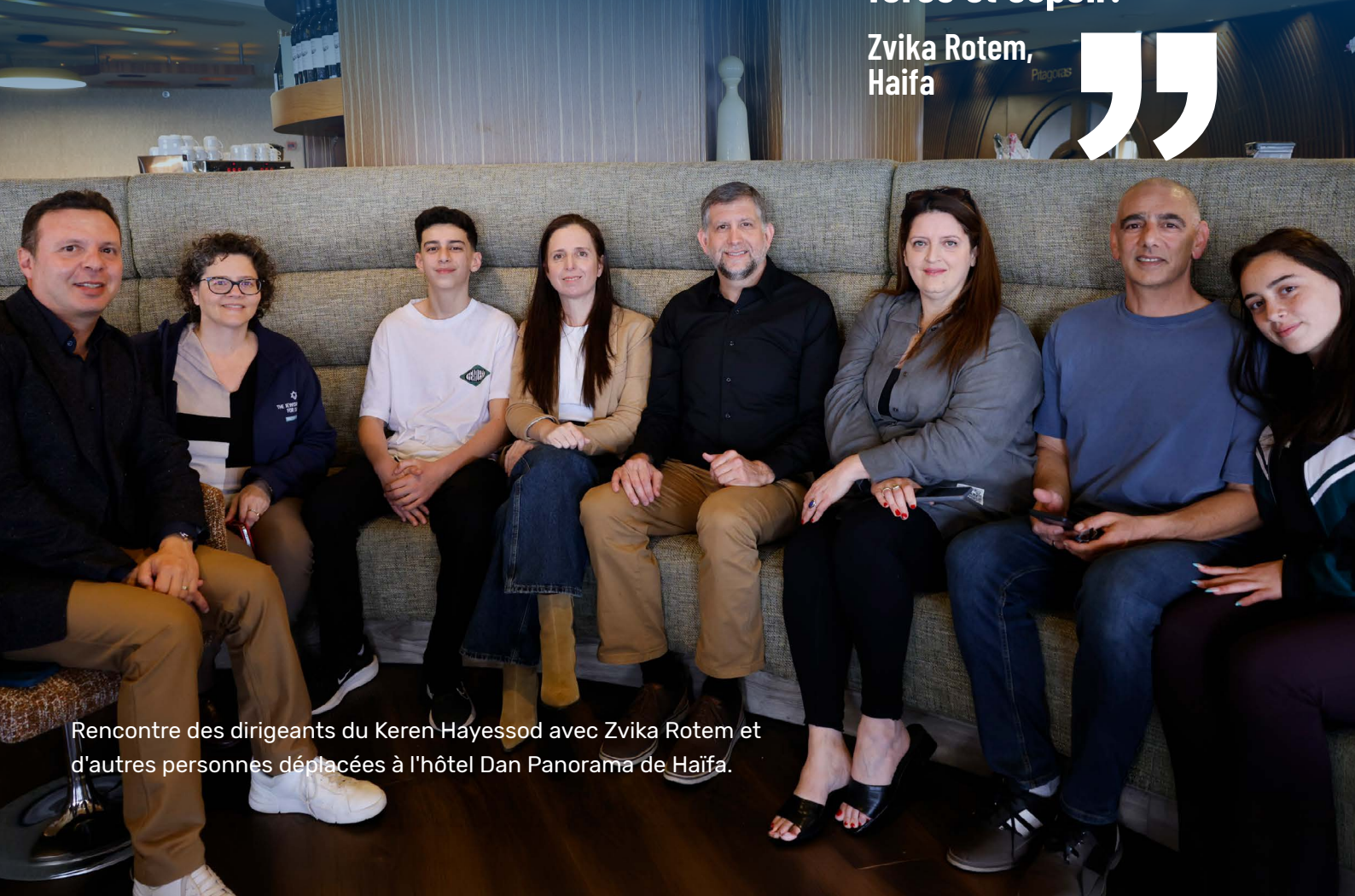

Rencontre des dirigeants du Keren Hayessod avec Zvika Rotem et d'autres personnes déplacées à l'hôtel Dan Panorama de Haïfa.



# MERCI

Grâce à vous, nul n'a été délaissé. Au plus fort de l'épreuve, le peuple d'Israël se relève avec courage et une détermination inébranlable.

**Merci infiniment d'être toujours à nos côtés.**

KEREN קרן
HAYESSOD היסוד
Pour le Peuple d'Israël

AVRIL 2026